

Tribuna Esportiva



Guerrero (foto) entra para rol de ídolos com saída conturbada do **Timão**. **Marcelinho, Edilson, Tevez** e **Ronaldo** também saíram pela porta dos fundos.



Perto de renovação, **Elano** pode ser emprestado a time indiano. Meia tem contrato até amanhã com o **Santos** e prorrogação já está acertada.



Em má fase, **Valdivia** derruba desempenho do Verdão. Aproveitamento sem jogador é muito maior do que quando ele é escalado.

BRASILEIRÃO

DOMINGO – 11H

Santos x Sport
Vila Belmiro

16H

Corinthians x Palmeiras
Arena Corinthians

16H

Internacional x São Paulo
Porto Alegre (RS)
GLOBO E BAND

DSR

SEM PATRÃO

SUGESTÃO DA TRIBUNA PARA SEU FINAL DE SEMANA

EXCETO QUANDO ALERTADO, TODOS OS EVENTOS REGISTRADOS NESTA PÁGINA TÊM ENTRADA GRATUITA.

SUA BANDA OU SEU GRUPO IRÃO SE APRESENTAR? DIVULGUE NESTE ESPAÇO.

ENVIE EMAIL PARA IMPRENSA@SMABC.COM.BR COM TELEFONE PARA CONTATO.

São Bernardo

Causando-show de humor

Denis Pinho, ex-metalúrgico na Mercedes, em São Bernardo, se apresenta com seu grupo de stand up. Hoje, às 21h, no Teatro Elis Regina. Av. João Firmino, 900, Bairro Assunção. Ingressos de R\$ 12,90 a R\$ 30. Fone 4109-6262.

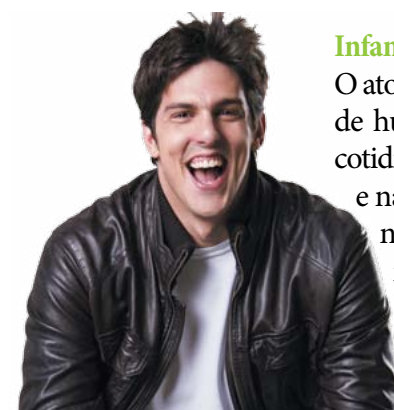

InfantaRIA

O ator Rafael Infante em espetáculo de humor inspirado nas situações cotidianas, nas observações culturais e na habilidade de fazer rir. Amanhã, às 21h, no Teatro Lauro Gomes. Rua Helena Jacquey, 171, Rudge Ramos. Ingressos de R\$ 30 a R\$ 60. Fone 4368-3483.

Marcos & Belutti e Hugo & Tiago (foto)

Show traz duplas sertanejas com apresentação de seus principais sucessos. Amanhã, às 21h, na Estância Alto da Serra. Rua Nevio Carlone, 3, Riacho Grande. KM 33 da Estrada Velha de Santos. Ingressos de R\$ 50 a R\$ 120. Fone 4101-5000.



São Caetano



Belo

Cantor de pagode apresenta os principais sucessos de sua carreira. Domingo, às 18h, no Country Beer. Rua Goitacazes, 33, Centro. Ingressos de R\$ 25 a R\$ 60. Fone 4225-1314.

Mauá



Mulheres Insanas

Peça teatral retrata filosofia e desejos de mulheres clássicas e contemporâneas. Amanhã, às 21h, no Teatro Municipal de Mauá. Rua Gabriel Marques, 353, Vila Noêmia. Ingressos de R\$ 30 a R\$ 60. Fone 4555-0086.

2º Torneio de Futsal das Metalúrgicas do ABC avança para a quarta rodada



O 2º Torneio de Futsal das Metalúrgicas do ABC avança neste domingo, dia 31, para a quarta rodada da fase de pontos e a classificação à semifinal.

Em cada chave serão classificados os dois times que somarem mais pontos para

a semifinal e final da Série Ouro. Os demais vão para a mesma rodada na Série Prata.

Na Chave A estão TVT, Apis Delta, Volkswagen e Karmann Ghia. **Na Chave B** estão For-distas, Power Girls, Divas e Six Girls.

O tema desta edição é 'Jogar Juntas' e as partidas acontecem aos domingos, às 9h, no Poliesportivo do Riacho Grande. Rua Márcilio Conrado, 500, São Bernardo. Confira galeria de fotos da 3ª rodada em facebook.com/smabc e www.smabc.org.br.

SARAU Engrenagem Poética

30 de Maio de 2015 Das 16h às 22h

Participação

- Sérgio Vaz
- Sarau do Fórum
- Batalha da Matrix
- Coletivo DiadeNega
- Sarau Lapada Poética
- Coletivo de Hip Hip de Diadema
- Projeto Meninos e Meninas de Rua

Realização:

Local: Sindicato dos Metalúrgicos do ABC - Rua João Basso, 231, 3º e 4º andar - Centro - SBC
Tel.: 4128-4200 / Marina Rara (11) 96860-0257

LUTA NA RUA



CONTRA

- Fator Previdenciário
- PL 4330 da Precarização
- MPs 664 e 665

EM DEFESA

- Fórmula 85/95
- Programa de Proteção ao Emprego, PPE
- Renovação da Frota de Caminhões
- Correção do IR
- Ampliação do Crédito

TODOS NA SEDE ÀS 8H

Notas e Recados



INFIEL 1
O Supremo Tribunal Federal decidiu que os eleitos para cargos majoritários não perderão o mandato se mudarem de partido.



INFIEL 2
A decisão do STF cabe para a eleição de presidente da República, governadores, prefeitos e senadores.



INFIEL 3
Deputados federais, estaduais, distritais (Brasília) e vereadores, que trocaram de partido sem justa causa, perdem o direito ao mandato.



85/95
Com 50 votos a favor, 18 contra e 3 abstenções foi aprovada, pelo Senado, a fórmula 85/95 como alternativa ao fator previdenciário.



SEGUE
A Fórmula 85/95, como alternativa ao fator previdenciário, segue para a sanção ou veto da presidenta Dilma Rousseff.



MPs
Na mesma votação da 85/95, os senadores aprovaram a Medida Provisória, MP 664, que altera o acesso à pensão por morte e o auxílio doença.

DIA NACIONAL DE PARALISAÇÃO E MANIFESTAÇÕES RUMO À GREVE GERAL EM TODO PAÍS

A CUT, demais centrais e movimentos populares realizam hoje o Dia Nacional de Paralisação e Manifestações em todo o País. O protesto é contra a precarização das relações de trabalho, as Medidas Provisórias (MPs) 664 e 665, em defesa dos direitos e democracia. Confira horários dos atos em São Paulo e outros Estados.



ATO PELOS ESTADOS

São Paulo

8h – Metalúrgicos do ABC farão assembleia em frente à Sede; Bancários param com atos localizados; 17h – Ato público unificado na Praça da República.

Bahia

5h – Paralisação de diversas categorias; 13h – Ato dos movimentos sindical e social com caminhada até a FIEB.

Ceará

7h – Paralisação na Coelce, empresa de energia do Estado; 13h – Aeroportuários também vão parar à tarde.

Maranhão

Categorias farão um ato na avenida que dá acesso a BR 365.

Paraná

10h – Concentração na Praça 19 de Dezembro, com caminhada até o palácio do governo.

Distrito Federal

10h – Ato na Praça do Buriti.

Minas Gerais

16h – Concentração e ato público na Praça Afonso Arinos, na capital mineira.

Pernambuco

14h – Ato em frente à sede da Federação das Indústrias de Pernambuco (Fiepe).

Piauí

7h – Concentração em frente a Vida Nova Cidadão, com caminhada pelo centro de Teresina; 8h – Concentração e ato na Praça da Liberdade.

Rio Grande do Norte

14h – Concentração no Viaduto do Baldo; 15h – Caminhada até o calçadão da João Pessoa.

Sergipe

Mobilização no Distrito Industrial de Nossa Senhora do Socorro na parte da manhã; 14h – Marcha na Praça Ge-

neral Valadão até o Tribunal de Justiça.

Amapá

Paralisações do movimento social e popular.

Rio de Janeiro

15h – Concentração na Cinelândia; 18h – Manifestação no local.

Rio Grande do Sul

12h – Concentração na Fecomércio, com caminhada até a Praça da Matriz.

Mato Grosso

14h – Movimentos sindical e social sairão em caminhada da Praça Ulisses Guimarães.

Tocantins

9h – Ato público próximo ao Colégio São Francisco, Avenida JK, em Palmas.

Goiás

4h – Ação nos terminais de ônibus.

Agenda

Termomecanica tem vagas gratuitas para técnico em Metalurgia

O Colégio Termomecanica encerra hoje, às 16h, as inscrições para 40 vagas ao curso técnico em Metalurgia, que deve ser feita pelo site www.consesp.com.br.

Plantão do Jurídico na Regional Ribeirão Pires e Rio Grande da Serra

Antes quinzenal, o plantão do Departamento Jurídico na Regional Ribeirão Pires e Rio Grande da Serra agora atende todas as quartas-feiras, das 14h às 17h, por ordem de chegada. Informações pelo fone 4823-6898, falar com Marcos.

Dica do Dieese

Por uma política de proteção ao emprego

De todas as lutas do trabalhador, nenhuma se sobrepõe ao direito ao trabalho. Sem ele não há salários para serem reajustados, nem cláusulas sociais a serem conquistadas. Tão pouco há renda para se consumir bens e serviços e muito menos para se incidir impostos.

Em uma economia de mercado, em que períodos de crescimento e de crise se alternam, a cada ciclo de baixa as empresas dispensam parte de seus trabalhadores, que perdem emprego e renda.

Sem seu salário o trabalhador não consome, a loja não vende, a fábrica não

produz e o governo não arrecada e, assim, entra-se em um círculo vicioso que alonga a crise deteriorando ainda mais as condições de vida da população.

Por isso, muitos países adotam programas de proteção ao emprego que mantêm o vínculo entre empresa e trabalhador, mesmo que com jornada e remuneração menor, de modo a garantir uma parte da renda e de consumo dos trabalhadores.

Na Europa, ao menos 13 países adotaram programas desse tipo. Na França, Bélgica e Luxemburgo este programa é

conhecido como 'desemprego parcial'. Na Dinamarca, chamado de 'trabalho compartilhado', na Itália conhecido como Fundo de Suplementação Salarial. E na Áustria e na Alemanha, 'trabalho de tempo reduzido'.

É esta política de manutenção dos empregos e da renda por meio da negociação coletiva, da redução de jornada e da suplementação salarial por parte do Estado que está sendo defendida pelo Sindicato dos Metalúrgicos do ABC no que se convencionou chamar PPE, o Programa de Proteção ao Emprego.

Comente este artigo. Envie um e-mail para sumetabc@dieese.org.br | [Subseção do Dieese](#)

É HOJE O ATO EM DEFESA DOS DIREITOS DOS TRABALHADORES

Os trabalhadores do ABC ocuparão as ruas hoje no ato de combate ao Projeto de Lei da Câmara, o PLC 30 (antigo PL 4.330), que precariza as relações de trabalho; pela adoção da fórmula 85/95, como alternativa ao fator previdenciário; e pelo Programa de Proteção ao Emprego, o PPE.

A concentração será às 8h, na Sede. Mais de 60 ônibus sairão das fábricas e regionais do Sindicato para o ato. Movimentos sociais e sindicatos da região também participam da paralisação.

Na Mercedes, a mobilização em defesa do emprego acontece desde terça-feira, dia 26, contra as demissões de 500 companheiros em layoff (suspensão temporária de contrato de trabalho) anunciadas pela montadora na segunda, 25.

Cerca de 1.500 trabalhadores nas áreas de montagem final de caminhões, estamparia e funilaria pararam a produção na fábrica ontem. Na quarta, dia 27, 1.500 companheiros nas áreas de eixos, motores e câmbio também protestaram contra as demissões.

“Os trabalhadores estão unidos e o movimento continua forte a cada dia. A demissão não é a alternativa em tempos de crise”, afirmou o diretor Administrativo do Sindicato, Moisés Selerges. “A empresa lucrou muito no Brasil e não pode penalizar os trabalhadores”, prosseguiu.

Ontem o Sindicato realizou assembleias de mobilização na Volks, ZF e Mahle Metal LEV, em São Bernardo, TRW, Delga e IGP, em Diadema, e na Ouro Fino, em Ribeirão Pires.

“Estamos mobilizados para fazer a luta que tiver que ser feita. Cada trabalhador e cada trabalhadora está convocado para o ato hoje em defesa do emprego”, concluiu Moisés.



MERCEDES



MAHLE



ZF